

2026年度

事務室からのお知らせ

沖縄県立那覇国際高等学校



- 目次 -

1

お知らせ

- ・ 入学料のお支払いについて
- ・ PTAより校納金について

2

各種支援制度

- ・ 高等学校等就学支援金
- ・ 奨学のための給付金
- ・ 沖縄バス・モノレール通学支援制度
- ・ 沖縄県遠距離等通学費

3

事務室からの案内とお願い

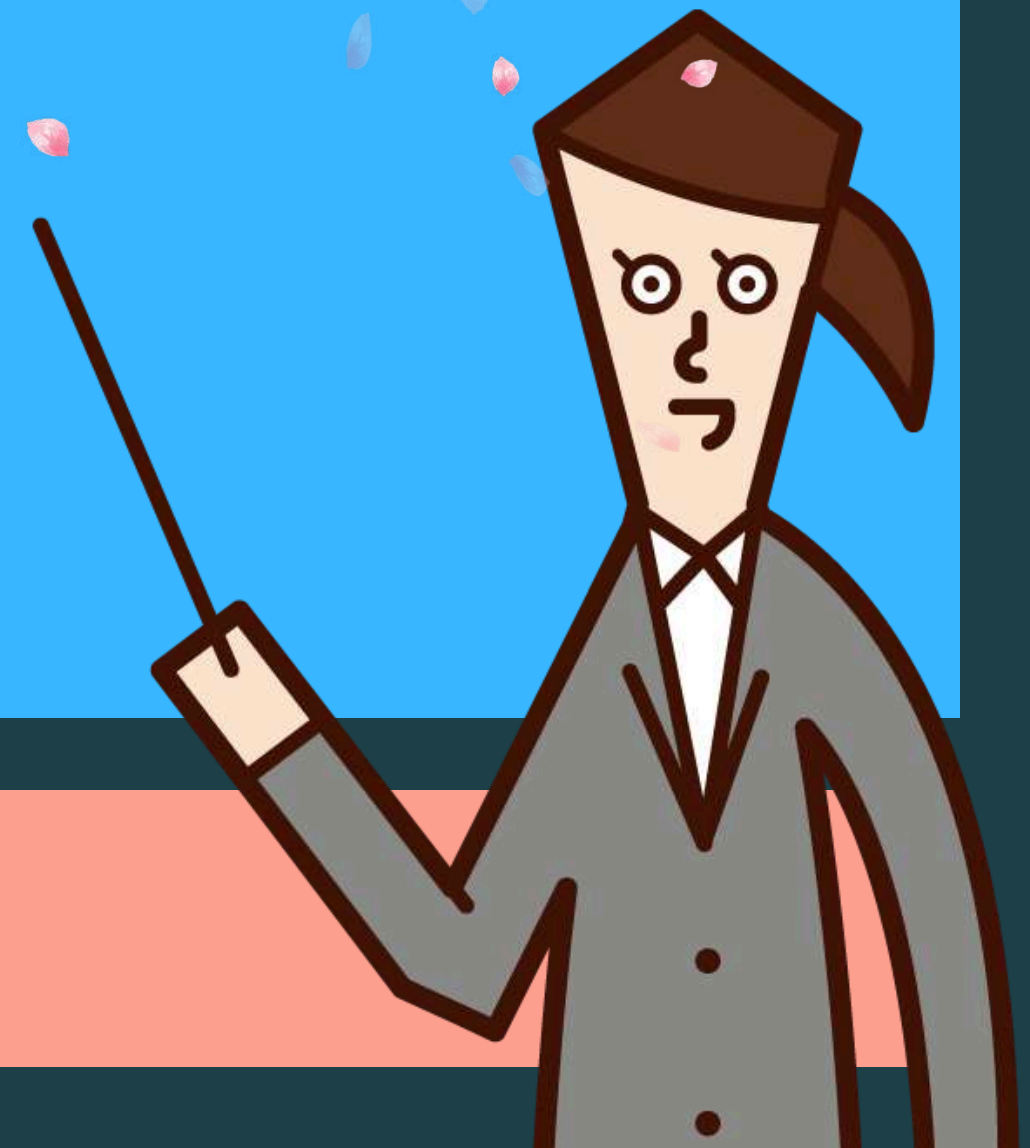

各制度の詳細はQRコードから確認できます

事務室からの お知らせ

4

つの制度

①就学支援金制度



毎月の授業料を実質無料にする国の制度です。支援を受けるためには必ず申請する必要があります。

②奨学のための給付金



授業料以外の教育費を補助する給付金制度です。収入要件があります。別紙「一部給付」のパンフレットもご覧ください。

③通学費支援



路線バスやモノレールを利用している生徒で、非課税世帯やひとり親等の世帯を対象にした通学費支援制度です。収入要件があります。

④遠距離等通学費支援



③が対象外の生徒で、利用額が1か月あたり15,000円を超える部分を補助する制度です。収入要件があります。

○お問い合わせ 上記内容は、本校HP→「事務室より」でも確認できます。
那覇国際高校 事務室 098-860-5931
(月曜日～金曜日 午前8時30分～午後16時30分 (土日祝除く))

QRコードから 確認できます!

本日まで説明する
各支援制度の詳細は
お配りした資料や
ホームページから
ご確認いただけます



入学料のお支払いは お済みですか？

- **納入期間は3/27(金)まで。**
- **まだ納入がお済でない方は、
本日中に現金で納めてください。**

**【納入場所】 那覇国際高校
事務室窓口**

令和 高等学校入学料

受検番号	
氏名	
金額	5,650円

※お釣りのないように準備ください。

<納入期間>

AM8:30～PM4:00まで(土・日・祝日除く)
※期限内に、現金で納めてください。

<納入場所>
那覇国際高等学校 事務室

沖縄県立那覇国際高等学校
〒900-0005 沖縄県那覇市天久1丁目29番1号
TEL 098-860-5931 FAX 098-860-3810



PTAよりお知らせ

校納金支払い1回目

(今回の支払いのご説明です)

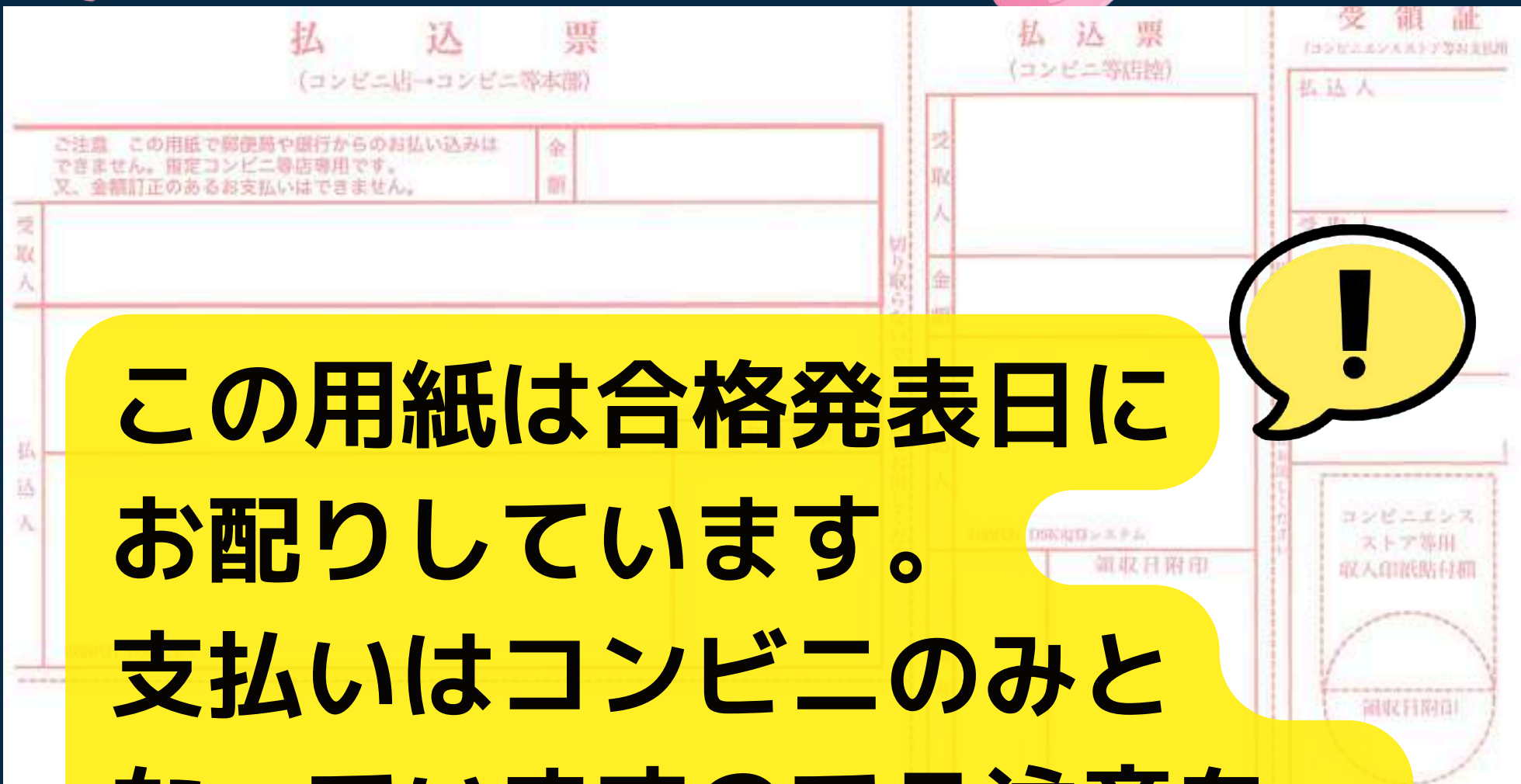

この用紙は合格発表日にお配りしています。
支払いはコンビニのみとなっていますのでご注意を。

* 合計 ￥40,475
(手数料込み)

* 左記の用紙を使用しコンビニでお振り込みをお願いします。

* 支払期限は4/6(月)まで。
(紛失または、期限を過ぎた場合は事務室まで)

! 学校では現金支払いの受付はしておりません

* 受領証は大切に保管を。

PTAよりお知らせ

校納金支払い2回目

合計 ￥32,951

(手数料込み)

* 校納金の第2回目の支払いは6月です。
口座からの引き落としになります。

* WEBにて口座登録が必要となります

* 口座登録のお手続き後は
【学校へ提出】をご記入の上、
早めに担任へ提出してください。



保護者の皆様へ

沖縄県立那覇国際高等学校
学校諸費用を口座振替でお支払いいただくため、口座のご登録をお願いいたします。

校納金 口座登録案内

①QRコードを読み取ります。
②QRコードを読み取ると、口座登録画面が表示されます。
③「利用規約」をご確認の上、「同意する」をクリックします。

沖縄県立那覇国際高等学校
ご利用の口座
 口座登録

沖縄県立那覇国際高等学校
https://wks.ryucom.co.jp/widecl/reg/uIAKAqNW-YG1aSoWl5sfw==

④金融機関をお選びください。⑤金融機関のWebサイトに遷移しますので、金融機関の指示に従い必要情報の入力をお願いします。⑥次のメッセージが表示されたら、完了です。

金融機関での登録が完了しました。

⑦【学校へ提出】をご記入の上、提出してください。

⑧登録情報は学校側にて、随時更新されます。

【入力情報】
口座情報・生年月日・増設番号 等

※保証書は本人確認のために必要です。(印鑑は不要)
※増設番号や生年月日は

※この画面の時は各金融機関のWebサイトに遷移していただく必要があります。

※この画面の時は各金融機関のWebサイトに遷移していただく必要があります。

※この画面の時は各金融機関のWebサイトに遷移していただく必要があります。

こちらの用紙は
本日お配りして
います。

◆校納金WEB口座登録◆ (入学式までに登録をお願いします!)

印鑑不要! 銀行へ出向く必要なし! スマートフォン等より登録可能!

✓ WEBから登録

①QRコードを読み込みます。
又はURLよりお進みください。



沖縄県立那覇国際高等学校

<https://wks.ryucom.co.jp/widescl/reg/uAKAqNiN-YG1aSoW8ssfw==>

※WEB口座登録完了後
【学校へ提出】をご記入の上、
担任へ提出してください

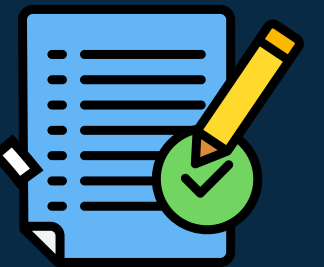

【学校へ提出】 クラス・番号はわかる場合にご記入ください。切り離さずにご提出をお願いします。

年 組 番 生徒名

Web口座振替受付サービスにて右記金融機関口座の登録が完了しました。 琉球銀行 沖縄銀行
※この用紙を提出する場合は、口座振替依頼書の提出は不要です。 (どちらかに✓をお願いします。)

※沖銀・琉銀以外の口座登録を希望する場合は
口座振替依頼書での受付となります。

※ご希望される方は、事務室までお問い合わせ
ください



PTAよりお知らせ

校納金のお支払いは年**2**回です

* 第1回目 4月6日 (月)

* 合計 ￥**40,475**

(手数料込み)

* 払込票記載の支払期限までにお支払いをお願いいたします

重要!

コンビニ払いのみ



* 第2回目 6月10日 (水)

* 合計 ￥**32,951**

(手数料込み)

* お引落し口座への残高のご準備は前日までをお願いいたします

重要!

口座引き落としのみ



各制度の詳細はQRコードから確認できます

事務室からの
お知らせ

4つの制度

①就学支援金制度
毎月の授業料を実質無料にする国の制度です。支援を受けるためには必ず申請する必要があります。

②奨学のための給付金
授業料以外の教育費を補助する給付金制度です。収入要件があります。別紙「一部給付」のパンフレットもご覧ください。

③通学費支援
路線バスやモノレールを利用している生徒で、保護者世帯やひとり親等の世帯を対象とした通学費支援制度です。収入要件があります。

④沖縄県遠距離等通学費支援
③が対象外の生徒で、利用額が1か月あたり15,000円を超える部分を補助する制度です。収入要件があります。

お問い合わせ 上記内容は、本校中〜「卒業生より」でも確認できます。
那覇国際高校 事務室 098-860-5931
(月曜日～金曜日 午前8時30分～午後16時30分 (土日祝除く))

N A H A K O K U S A I

高等学校で申請できる 各種支援制度

一部の制度利用には
「収入の申告」
が必要になります

✿ 1 高等学校等就学支援金

- ・生徒本人の国籍・在留資格の確認
- ※収入要件は今年度から行いません。

(対象) 令和8年：全員

✿ 3 沖縄県バス・モノレール 通学支援制度

(対象) 世帯収入(家計)要件あり

★5月から使えるオキカカード申請を受付中。

✿ 2 奨学のための給付金

※授業料以外の教育費の支援制度

(対象) 世帯収入(家計)による要件あり
生活保護世帯・一定水準の所得のある世帯 等

✿ 4 沖縄県遠距離等通学費 補助(一部補助)制度

(対象) バス・モノレール通学支援
制度で対象外になった方。

世帯収入の要件あり。

利用額が月¥15,000を超える部分を援助します。

◆ 1年間の通学関連費用と支援制度

高等学校入学料全日制：5,650円

高等学校授業料
年額：118,800円
(月額：9,900円)

私費会計取扱金

年額：約70,000~100,000円

通学費 (バス・モノレール)

年額：約30,000円 ~ 96,000円
※モノレールの場合

県・国の支援制度

高等学校等就学支援金

奨学のための給付金

バス・モノレール
通学費支援

授業料の補助・支援について

- ・ 高校生は毎月9,900円の授業料がかかりますが、国の就学支援金制度を申込むことで支援が受けられます。
- ・ 手続きの方法など詳細については、4月以降改めてお知らせします。

重要!

ただし、授業料の補助・支援を受けるためには必ず就学支援金の受給申請を行う必要があります!



高等学校等

就学支援金制度

重要!

手続き対象

全ての生徒

申請手続きを
行わないと
授業料の補助・支援
が受けられないので
ご注意を!

令和8年度から所得制限なく受給できます



◆ 高等学校等就学支援金とは . . .

授業料
月額9,900円
(年額118,800円)

**原則
徴収**

※条例により徴収の定めあり

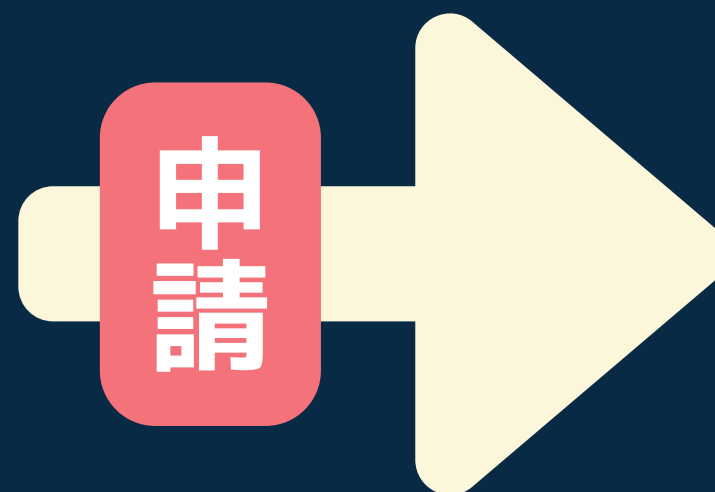

国の補助金により

実質無料

※自動で適用されません。必ず申請手続きが必要です。

※申し込み中は徴収を猶予。(詳細は後日お知らせ)

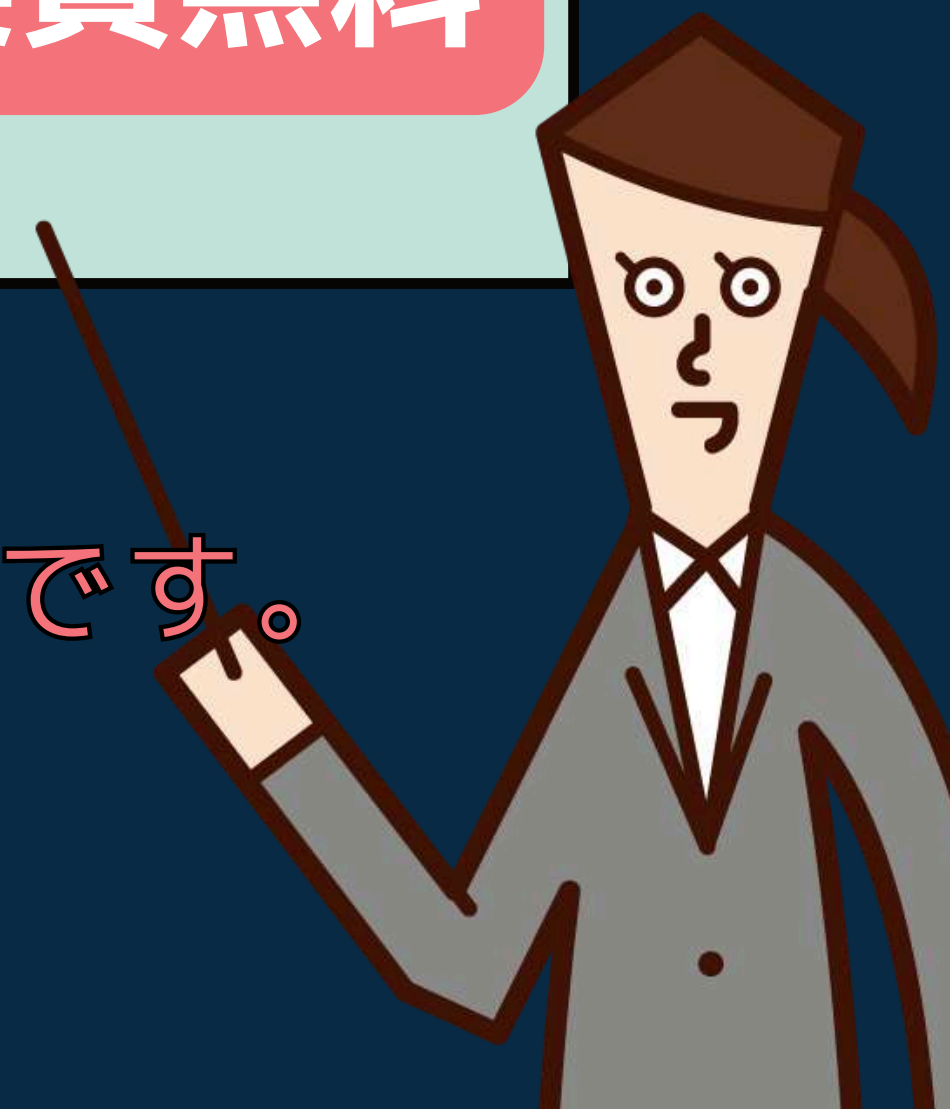

◆ 高等学校等就学支援金制度 申請スケジュール

重要!

在学中 計 **3** 回の申請が必要になります

4月

① 制度に変更があれば その都度お知らせします

3月

1年

手続 ①
※入学時

4月～翌年3月分

2年

手続 ②

4月～翌年3月分

3年

手続 ③

4月～翌年3月分

卒業



◆ 奨学のための給付金制度

要件あり

新入生用

令和8年度 沖縄県高等学校等奨学のための給付金

(返還不要)

高校生等がいる世帯所得世帯の授業料以外の教育費負担を軽減するため、「沖縄県高等学校等奨学のための給付金」を支給します。返還は不要です。

通常の申請時期は7月ですが、希望する新入生の保護者等に対しては、前倒しで一部給付(4~6月分)を行います。

一部給付の支給を受けた者または申請をしたが不認定だった者についても、7~3月分の支給を受けるには7月以降に再度の申請が必要です。

<一部給付の支給要件>

4月1日時点において、次の要件をすべて満たしている方が対象となります。

- (1) 沖縄県内に住所を有する保護者等(親権者)のうち、生徒本人が日本国籍を有する者
 - (2) 年収490万円未満程度(保護者等(親権者)全員の住民税所得割額(道府県民税及び市町村民税所得割額)の合算額が182,500円未満)の世帯または生活保護受給世帯
- ※令和8年度からは生徒本人の国籍・在留資格を確認します。外国籍の生徒については、高校卒業までご確認ください。

○令和8年度支給額(予定) ※国公立高校の場合

世帯状況		4~6月分	7~3月分	合計額
生活保護受給世帯(生業扶助受給世帯) ※要付給金は除く		8,075円	24,225円	32,300円
住民税所得割未課税世帯	全日制・定時制課程に在籍	35,925円	107,775円	143,700円
	通信制・専攻科課程に在籍	12,625円	37,875円	50,500円
年収270~380万円未満程度の世帯	全日制・定時制課程に在籍	11,975円	35,925円	47,900円
	通信制・専攻科課程に在籍	4,205円	12,625円	16,830円

詳しくはパンフレット
またはホームページで

○家計急変世帯への支援

・保護者の失業等により年収490万円未満相当になった世帯は支給対象になります。

○問い合わせ先

事務局 担当 〇〇〇〇 TEL: 000-000-0000

◆ 授業料以外の教育費の支援制度。

◆ 世帯収入(家計)による要件あり。

(生活保護世帯・一定水準の所得のある世帯等)

◆ 補助額は¥32,300~143,700円。

◆ 新入生は一部給付の申請ができます。

(詳細は配布のパンフレットを参照)

◆ 補助の可否は沖縄県教育委員会が決定。



沖縄県バス・モノレール通学費支援制度

要件あり

- ◆路線バス等の通学への支援制度。
- ◆世帯収入(家計)による要件あり。
- ◆補助の可否は沖縄県教育委員会が決定。

※専用のOKICAカードが
交付されます

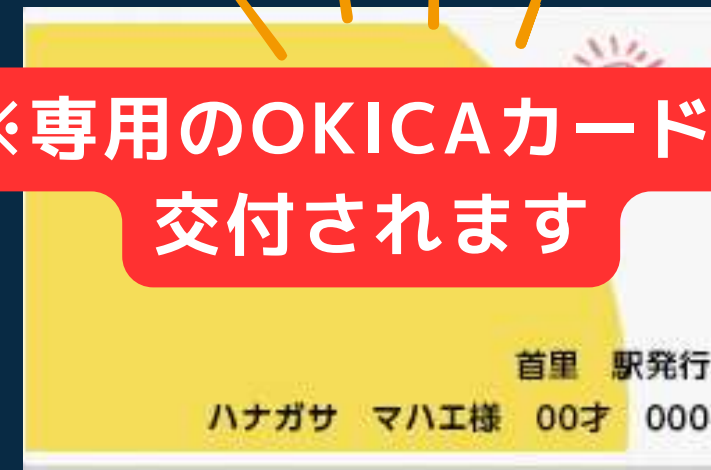

現在は5月から使える
OKICAカードの申請を
受け付けています

①入学前(4月5日まで)の手続きは
バス通学支援 教育委員会  にお願ひします。

電子申請できます

②入学式(4月7日)以後の
手続きは 事務室窓口へ。

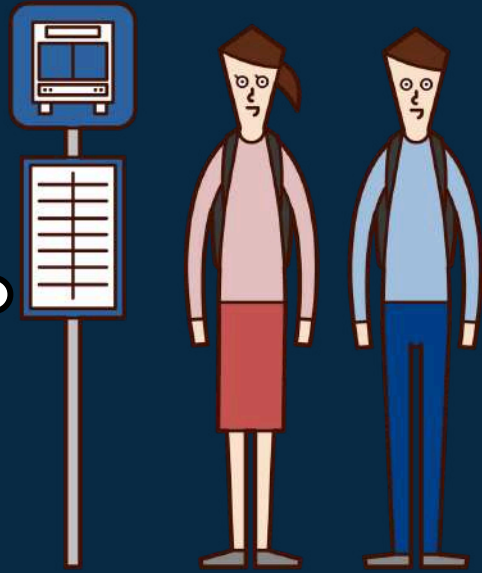

◆沖縄県遠距離等通学費補助(一部補助)制度



- バス・モノレール通学費支援で対象外になった方。
- 利用額が1カ月あたり15,000円を超える部分の補助。
- 世帯収入（家計）による要件あり。
- 補助の可否は沖縄県教育委員会が決定。

詳細は
沖縄県ホームページへ



◆申請時期：7月頃（予定）
◆必要書類：【通学定期券】領収書 または 書面の写し。
【通学回数券】領収書 および回数券表紙の原本。

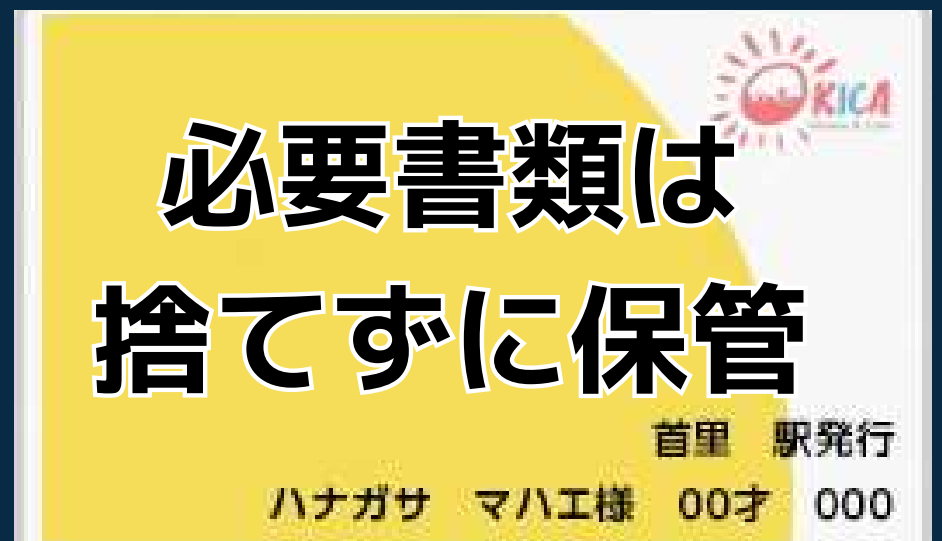

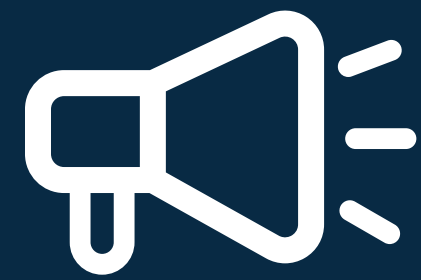

制度の利用には**重要!**

「収入の申告」が必要です!

市町村役場・税務署で登録されている

収入・課税情報 を利用します。

収入の申告を行っていない場合は、収入・課税状況が判断できないため審査に時間を要することがあります。



収入の申告が遅れると・・・



- ①非課税世帯だが、給付金を申請できなかった。
- ②通学費支援の申請ができず、遅れた期間分の通学費を負担した。



税務署・
役場へ
収入の
申告を
忘れずに!





沖縄県立那覇国際高等学校

Okinawa Prefectural Naha Kokusai Senior High School

ホーム

学校案内

学校生活

保護者へ

卒業生へ

入試情報

事務室より

各種証明書の発行

就学支援金制度

奨学のための給付金

通学費支援

その他の支援制度

新入生オリエンテーション

各種支援制度については
那覇国際高校 または 沖縄県教育委員会
ホームページに掲載しています。

PC版
本校のホームページ

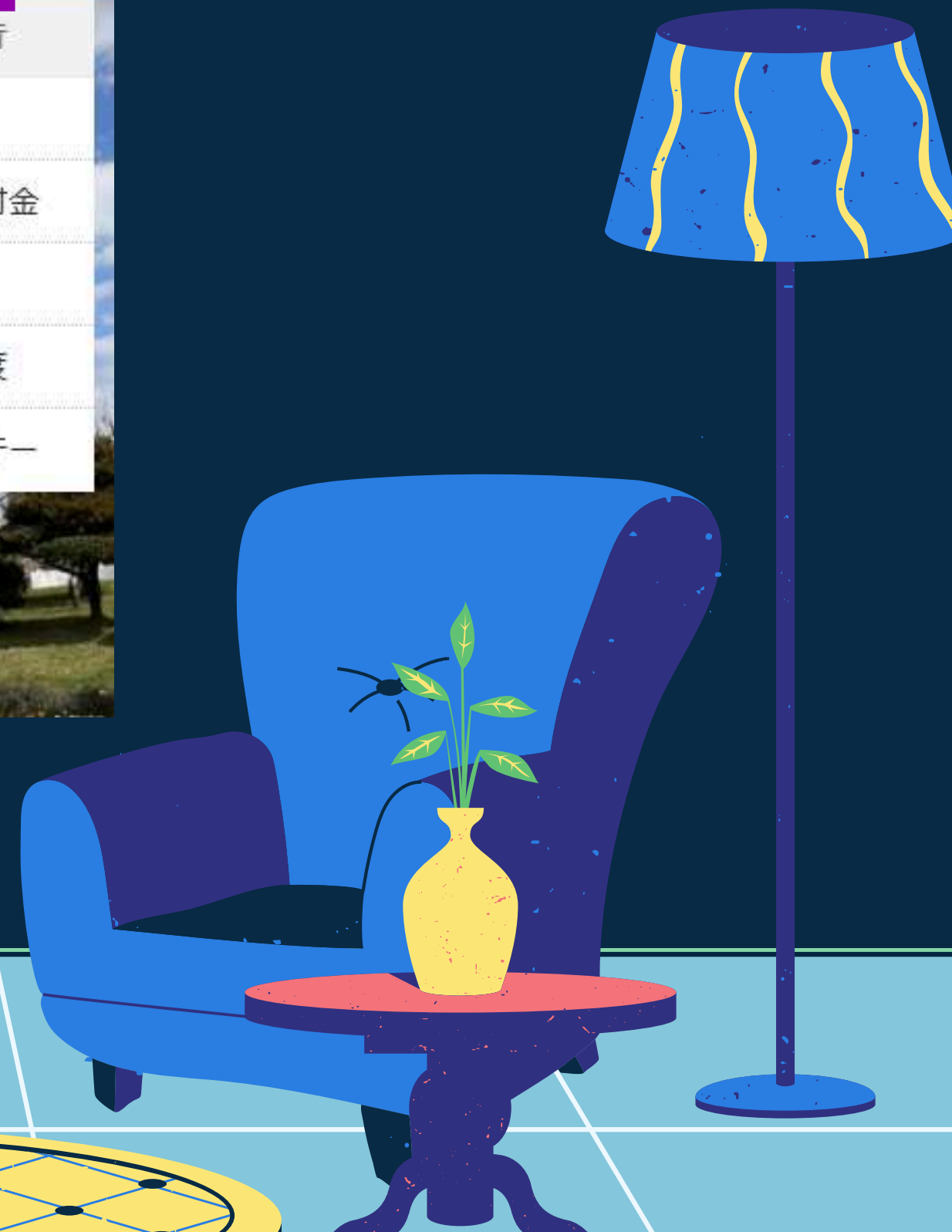

メニューボタンを押すと・・・



スマートフォンからの各種支援手続きのお知らせはこちらです。

各制度の詳細はQRコードから確認できます

事務室からの お知らせ

4

つの制度

①就学支援金制度



毎月の授業料を実質無料にする国の制度です。支援を受けるためには必ず申請する必要があります。

②奨学のための給付金



授業料以外の教育費を補助する給付金制度です。収入要件があります。別紙「一部給付」のパンフレットもご覧ください。

③通学費支援



路線バスやモノレールを利用している生徒で、非課税世帯やひとり親等の世帯を対象にした通学費支援制度です。収入要件があります。

④遠距離等通学費支援



③が対象外の生徒で、利用額が1か月あたり15,000円を超える部分を補助する制度です。収入要件があります。

○お問い合わせ 上記内容は、本校HP→「事務室より」でも確認できます。
那覇国際高校 事務室 098-860-5931
(月曜日～金曜日 午前8時30分～午後16時30分 (土日祝除く))

QRコードから 確認できます!

本日まで説明する
各支援制度の詳細は
お配りした資料や
ホームページから
ご確認いただけます



事務室からのお願い

事務室からお知らせを行う場合、スクリレのアプリを使用しておご連絡する場合があります。



- ▶ 校納金・PTAに関すること
- ▶ 各種支援制度の締め切り
- ▶ 各種案内



**忘れずに ご確認くださいのほど
よろしくお願ひします。**